

Mit dem Fernüberwachungssystem von HITACHI haben Sie Ihre Maschinen vom Büro aus unter Kontrolle.



Owner's Site
Maschinenüberwachung und einfache Ersatzteilbestellung

Überwachen Sie Ihre Maschinen

Die Online-Plattform «Hitachi Owner's Site» bietet eine einfache Übersicht über die wichtigsten Maschinenparameter wie Standort, Kraftstoffverbrauch, Betriebszeiten, Hinweise zur Wartung, CO₂-Emissionen und vieles mehr.

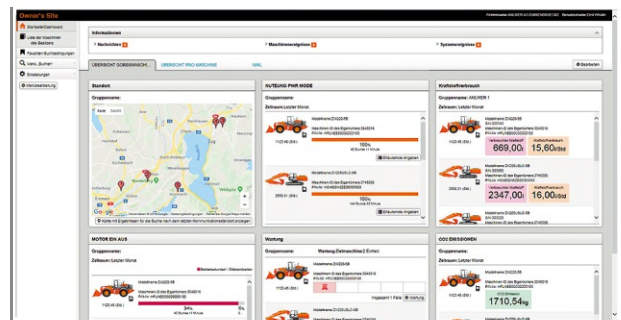

Reduzieren Sie die Stillstandzeiten

Die effiziente Vorausplanung und Verwaltung des Wartungsprogramms trägt dazu bei, die Stillstandzeiten Ihrer Hitachi Maschinen zu minimieren.

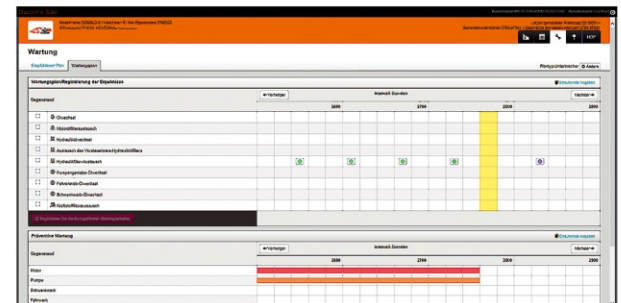

Bestellen Sie Ersatzteile einfacher

Mit dem Zugriff auf IPS (Intelligent Service Parts Finder) können Sie die benötigten Ersatzteile bequem herschreiben und auf einer Bestellliste hinzufügen.

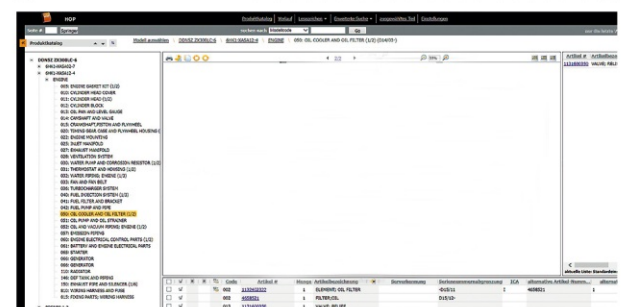

Verfügbar für

- Raupenbagger ab 8 Tonnen Betriebsgewicht der Serien ZX-6 und ZX-7
- Mobilbagger der Serien ZXW-6 und ZXW-7
- Radlader der Serien ZW-6 und ZW-7

Geeignet für

- Werkstattleiter und Werkstattpersonal
- Werkhofleiter / Inventarchef
- Disponenten

Reliable solutions

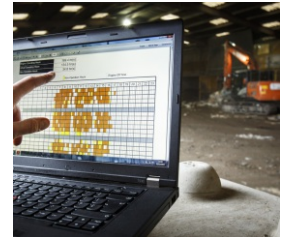

Anmeldung für kostenloses Global e-Service-Konto / Owner's Site

Bitte senden oder mailen Sie dieses Formular an:

Andreas Spring, PROBST MAVEG AG, Industriering 11, 3250 Lyss, a.spring@probst-maveg.ch, Tel. 032 387 08 46

■ Firma		Ort	
<input type="text"/>		<input type="text"/>	
■ Hauptnutzer			
Vorname		Name	Funktion
<input type="text"/>		<input type="text"/>	<input type="text"/>
Telefon		Mobile	E-Mail
<input type="text"/>		<input type="text"/>	<input type="text"/>
Sprache		Bemerkungen	
<input type="text"/>		<input type="text"/>	
Nutzer 2			
Vorname		Name	Funktion
<input type="text"/>		<input type="text"/>	<input type="text"/>
Telefon		Mobile	E-Mail
<input type="text"/>		<input type="text"/>	<input type="text"/>
Sprache		Bemerkungen	
<input type="text"/>		<input type="text"/>	
Nutzer 3			
Vorname		Name	Funktion
<input type="text"/>		<input type="text"/>	<input type="text"/>
Telefon		Mobile	E-Mail
<input type="text"/>		<input type="text"/>	<input type="text"/>
Sprache		Bemerkungen	
<input type="text"/>		<input type="text"/>	